

旅する

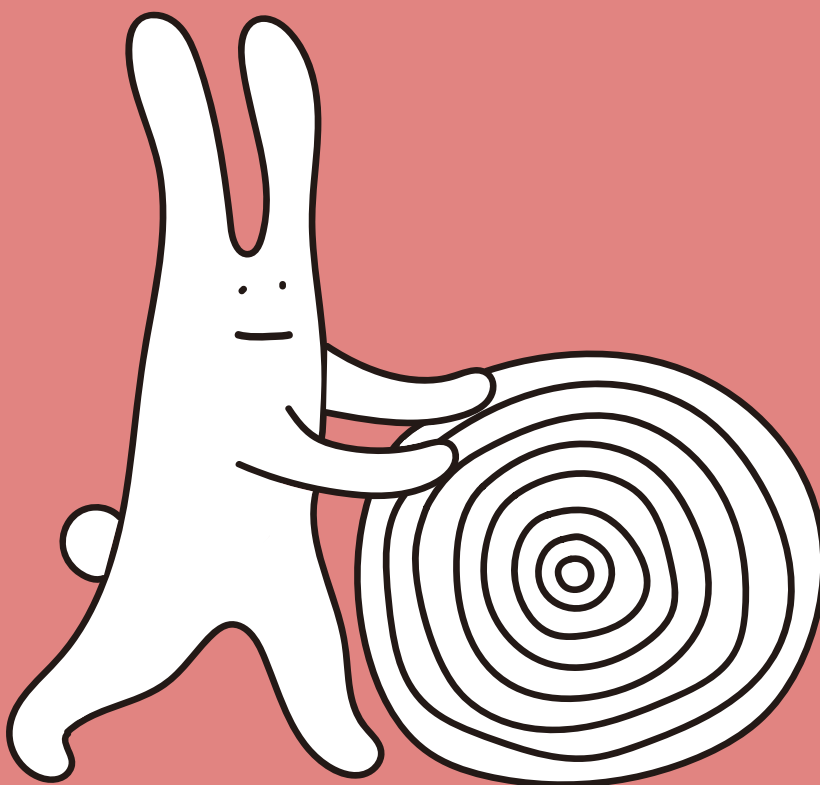

木
ツ
カ
ケ
KIKKAKE

木ツカケうさぎ
キャンペーン



木ツカケうさぎを探して
Neighborhoodshops を巡る旅

2024.

2.10 sat - 3.25 mon



Prologue

プロローグ

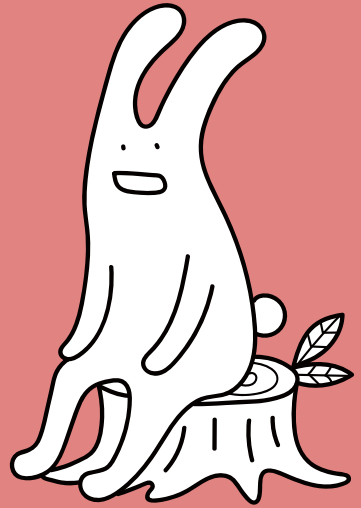

はじめまして。ボクの名前は木ツカケうさぎ。

ボクは東京の森で生まれた。

今は山から下りて品川区に住んでいる。

なぜかって？それは、東京の森のことをみんなに伝えるお手伝いをしているから。

みんなの暮らしの中で、ボクのふるさとの東京の木を使ってくれたなら、こんなに嬉しいことはない。

突然だけど、ボクの趣味は散歩。

時間があると、だいたいあてもなく街を歩いて、いろいろなものを見つけてるんだ。

品川の街には森では見たことないものがたくさんあって、どこに行っても新鮮。

まるで旅しているみたいで、品川での暮らしはとっても楽しい。

それでも時々、森が懐かしくなったりする。

そんな時は、公園に行って木々眺めたり、お店で植物や木で出来たものを見つけたらすると気持ちがやすらぐんだ。

そんな体験をシェアしたくて

今日はボクが散歩の途中でみつけたウッドフレンドリーなスポットを紹介するよ。

目印としてボクのパネルを置かせてもらったから、よかったらキミも探してみてね。

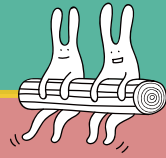

区内 4 つの商店街と木っかケ neighborhood shops に設置されている木っかケうさぎのパネル（デカうさとチビうさ）を探して、写真を撮り、Instagram に投稿すると、抽選で 152 名様に木製品などの賞品をプレゼントします。

この 2 種類のうさぎを探してね

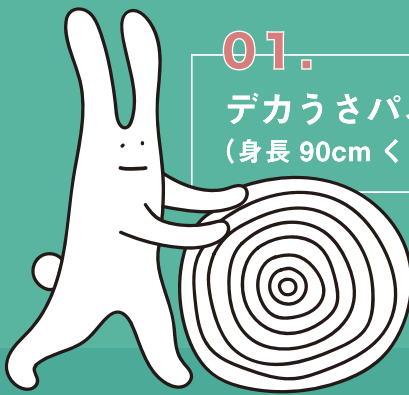

01.

デカうさパネル
(身長 90cm くらい)



02.

チビうさパネル
(身長 20cm くらい)

探し方

- 居場所 MAP を参考にして探してね。
- デカうさは 4 つの商店街を順番に回ります。
- チビうさは期間中 neighborhood shops 店内にいます。

居場所 map



デカうさ巡回スケジュール

- 中延商店街 2.10 (土) ~ 19 (月)
- 戸越銀座商店街 2.20 (火) ~ 3.4 (月)
- のんき通り商店会 (二葉) 3.5 (火) ~ 12 (火)
- 武蔵小山商店街 3.13 (水) ~ 25 (月)

※各場所最終日は 17:00 まで



デカうさが商店街のどこにいるか、ヒントは木っかケ Instagram をチェック

チビうさが見つからないときはお店の人にヒントをもらおう

キャンペーンサイト



応募方法

01.

デカウさとチビウさを
探して、それぞれどこ
か1か所で写真を撮る

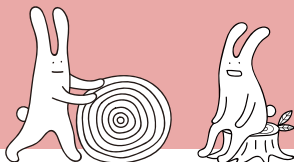

02.

木っかケのインスタを
フォロー



03.

1ポストに2枚の写真と
#旅する木っかケうさぎ
をつけて投稿

※希望賞品名を記載
※お1人様複数回投稿OK
(同一か所NG)

応募期間 ▶ 2024年2月10日(土)～3月25日(月)

抽選結果通知 ▶ 3月中に当選された方に、応募時に使用したアカウント宛てにDMでご連絡いたします。

特賞 neighborhood shops 賞

6名さま



丸雲

秋田杉のお皿
一人用
KACOMI 8寸 (240mm)

秋田杉の特徴は繊細な木目と優しい肌触りと驚く程の軽さ。ご飯をおいしく保つ吸湿性・抗菌性とその軽さや肌触りの良さ。その特徴・表情を損なう事なく日常使いができるようガラス塗装で仕上げました。



瀬尾商店

真鍮ウッド
スタンドミラー

フレーム部分・背面部分に真鍮、台座にシーシャムウッドを使用したスタンドミラー。台座部分にジュエリーやコスメを置くこともでき、背面の蝶ネジで鏡の角度を調整することが可能です。



くらしの雑貨店
もくもくいし

おこしこ道具set

日本の職人がつくる、おいしい食事を楽しむための道具です。鉄木の削り箸(東京)・山桜の調理へら・ジャムへら(広島)・蚊帳の台ふきん(奈良)・栗の汁椀(石川)



家具のウスイ

賛否両論カレー &
スパイスセット

恵比寿の名店、賛否両論マスター笠原将弘監修のカレー×12 俺の万能スパイス×1 野遊びメシ七味×1のセット



RAM
(ROOM ART MATSU)

ランチョンマット &
コースターセット

自社セレクトブランド『orbitex』の小物雑貨。天然素材のアバカ(マニラ麻)とスチールワイヤーで仕上げたランチョンマットとコースターです。



加藤五郎商店

まげわっぱ
日本のお弁当箱

檜のわっぱ丸型お弁当箱です。ウレタン塗装で保護しており、十分な手入れで長くご使用いただけます。日本製

木っかケ賞



2名さま

スウェディッシュトーチ



20名さま

木っかケ
オリジナルセラカップ



50名さま

杉のマグネット

散歩のおとも賞



ランドリー
バッグ
80名さま

中延商店街は、東急池上線「荏原中延」駅から東急大井町線・都営浅草線「中延」駅に伸びる商店街。お肉屋さん、魚屋さん、八百屋さんから、カフェ・レストラン・パン、精米、衣料品、インテリアショップまで、いろいろなお店が揃っています。

手びょうさがいるお店



九雲 (QUMO)

調理道具

「日本の食を家庭の味で伝えていく」がコンセプトの料理道具ブランドです。店主自らセレクトした器や、季節に合わせた料理道具が並びます。



TEL

03-6426-8481

休

水曜

OPEN

11:00-19:00

おすすめ商品 /

鉄のフライパン

¥10,450

国産の竹材をハンドルに使用した家庭で使いやすい「鉄のフライパン」店内のキッチンで体験してから購入することができます。



戸越銀座商店街連合会

東急池上線の「戸越銀座駅」をはさみ、約400の店舗が、全長約1.3kmにわたり連なる、関東有数の長さを誇る商店街。戸越銀座商栄会商店街(振)、戸越銀座商店街(振)、戸越銀座銀六商店街(振)の3つの商店街が協力して、最近は防災をテーマにしたイベントも開催しています。

手びょうさがいるお店



瀬尾商店

雑貨

老若男女、宝探しができる雑貨店。新品商品の販売だけでなく、雑貨や日用品、家具などの買取もやっていて、ちょっと珍しいものにも出会えます。地域の作家さんの手作り品や、オーダー家具作製の際に出た木の端材の販売、リノベーションも相談ののってくれます。



TEL

03-3787-7207

休

火曜

OPEN

11:00-19:00

おすすめ商品 /

ウッドテーブルライト

¥17,270

布製のシェードと木製スタンドが温もりを感じるテーブルライト。緩やかなアールを多用した装飾的なデザインと滑らかな手触りに、ていねいな手仕事を感じられます。ファブリックシェードが生み出す陰影がベッドサイドやテーブル上をやさしく包み込みます。



戸越銀座商店街連合会

東急池上線の「戸越銀座駅」をはさみ、約 400 の店舗が、全長約 1.3km にわたり連なる、関東有数の長さを誇る商店街。戸越銀座商栄会商店街（振）、戸越銀座商店街（振）、戸越銀座銀六商店街（振）の3つの商店街が協力して、最近では防災をテーマにしたイベントも開催しています。

手
び
う
さ
が
い
る
お
店



くらしの雑貨店 もくもくいし

器・台所道具

作家もの、手しごとの器や台所道具など 経年変化を楽しみ育てるように使える素材のもの、機能的で日常で気負いなく使えるもの、つくり手のぬくもりや思いが伝わるものなど、末永く大切に使いたいと思えるくらしの雑貨を販売するお店。



TEL	03-6421-6710	休	月曜・火曜	OPEN	12:00-18:00
-----	--------------	---	-------	------	-------------

＼おすすめ商品／

削り箸 ¥1,540

東京の箸職人が手作業でつくりあげる天然木のお箸。削りの凹凸が持ち手にフィットし、手や食べ物がすべりにくく、箸先は食べ物がつかみやすいよう細く仕上げられています。



JR 西大井駅から3分。二葉三丁目の三間通り東側にある商店街。金物屋さん、蕎麦屋さん、床屋さん、オシャレなお花屋さん、フルーツ専門店など知る人ぞ知る地元密着型の商店街。

二
葉
3
丁
目
進
和
会

手
び
う
さ
が
い
る
お
店



RAM (ROOM ART MATSUI)

家具

TEL	03-3781-5080
-----	--------------

休	火曜	OPEN	11:00-19:00
---	----	------	-------------



国産の無垢家具をはじめ、独自にセレクトした、個性的な海外製のアイテムをミックスした、オリジナリティー溢れる空間づくりを提案しています。家具・インテリアコーディネートはもちろん、内装リノベーション等、暮らしを豊かにするご提案を幅広く行なっています。2024年お陰様で創業100周年を迎え、RAMの世界観をさらに多くの方へお届けしたいと思えます。



武蔵小山駅から中原街道まで全長約 800m の東京で最も長いアーケード商店街。店舗数は約 250 で、飲食店や雑貨、服飾などバラエティ豊かなお店が立ち並び、雨の日でも傘をささずにショッピングが楽しめます。

チビうさがいるお店

家具のウスイ

家具・インテリア

創業 70 年超えの老舗家具店『メーカー直仕入れ』個性の光るソファ、チェア、テーブル、収納家具、ハワイアン雑貨、時計等、かわいいインテリアを幅広く販売しています。



TEL 03-3781-5607

休 火曜

OPEN 10:00-20:00

＼おすすめ商品／

セミアームチェア

¥28,800

ネジ釘を極力使わずに組み上げられた無垢材ダイニングチェア。ビーチ材の硬い木を使っているのでスタイリッシュな見た目でも頑丈なのがポイント。



青物横丁商店街

青物横丁商店街は歴史を感じさせる文化遺産が多く存在すると同時に、隣接するベイエリアには高層マンションやオフィスビルが建ち並ぶ、新旧が融合する商店街。地域の人々からは「あおよこ」の名称で親しまれています。

チビうさがいるお店

加藤五郎商店

器

器専門商社の直営店。見るたびに良いと思えるもの、あなたの暮らしの定番になる頼れるもの、あなただけの心にグッとくるものをセレクトしています。



TEL 03-3474-1486

休 火曜

OPEN 12:00-18:00

＼おすすめ商品／

山中塗クールカップ

¥6,930

山中漆器産地ならではの薄くろくろ引きされたカップは口当たりよく、木目を生かした塗りは木を感じる上質なカップです。



さて、散歩はどうだった？
キミがワクワクするものや場所は
あったらろうか。

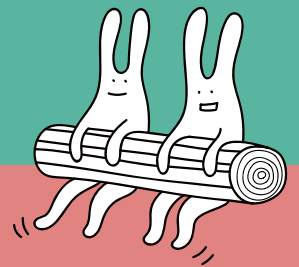

木ツカケ

主催
後援
イラスト
お問い合わせ

木ツカケ（品川区商店街連合会）
品川区
フカザワ ユリコ
kikake.shinagawa@gmail.com
03-5498-5931(月 - 金 10-17時)